

# Castello di Pontegatello

comune di AZZANO MELLA

abitanti 2150  
sup. territoriale 10,56 kmq

Localizzazione edificio: Fraz. Pontegatello

distanze da:  
Brescia km 15  
lago di Garda km 44  
lago di Iseo km 31  
aeroporto Montichiari km 36  
aeroporto BG – Orio / serio km 54

## Come arrivarci

da Brescia SP. IX  
dal lago di Garda A4 Bs-Pd  
dal lago di Iseo SS. 510  
da Montichiari A4 Mi-Bs



**Festa Patronale:** 29 Giugno, SS. Pietro e Paolo

**Manifestazioni:** Festa della Mamma; Estemporanea di Pittura e Scultura presso Piazza Dante; In concomitanza con la festa del patrono: Concorso Fotografico a tema e Canoro-musicale con le scuole di Roncadelle e di Leno e Preludio Mozart. Periodo estivo: Palio Intercomunale "na zugatada tra paés". Dal 24 Dicembre al 6 Gennaio: Mostra di Pittura.

**Proprietà:** Privata

**Epoca:** - -

**Dati Tecnici:** Destinazione d'uso: residenziale

**Dati Storici :**

**Estratto aerofotogrammetrico:**

La borgata di Pontegatello si costituisce di un gruppo di casette allineate a corte sull'incrocio tra la quinzanese e la strada di Tortole.

Sulla prospettiva della provinciale, salendo da sud a nord, appare sull'asse stradale la prospettiva centrale della bella chiesa barocca del Gabello. Ha due ordini sovrapposti con fianchi raccordati a quarto di cerchio, la facciata si muove pure a livello del timpano-frontoncio e medaglioni rococò.

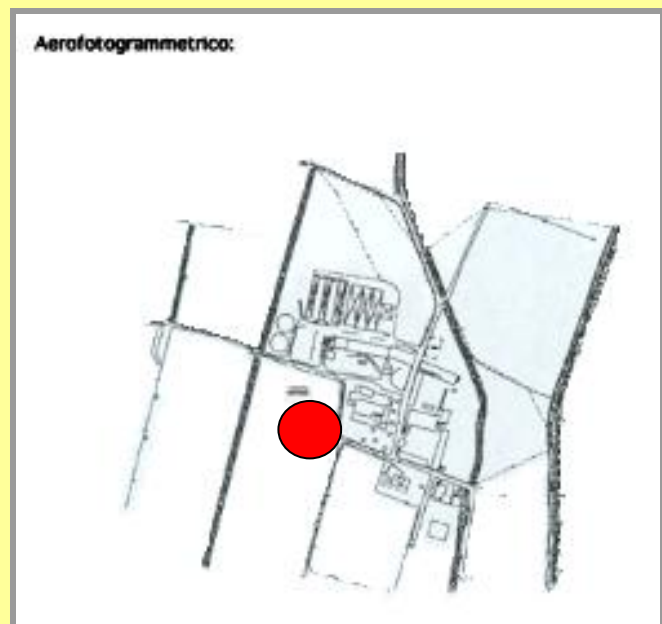



La corte interna